



W83

LOCAL TEST SHOP

Kandidaatstellingsdossier

2024 - 2025

Op initiatief van de burgemeester, de schepen van Handel en Economische ontwikkeling, de leden van het gemeentecollege.

**W83**

LOCAL TEST SHOP

Test je project in reële omstandigheden

Timing 2024

Op 18 of 28 maart, of 2 of 8 april, ik bezoek de W83 ·
Local Test Shop.

[Inschrijven](#) is noodzakelijk.

Van 15 maart t.e.m. 15 april 2024

Ik verstuur mijn kandidaatstellingsdossier

Dinsdag, 23 april 2024

Ik stel mijn project voor en verdedig het voor een jury
(maximumduur 10 min -> 5 min. pitch + 5 min. vragen-
antwoorden).

Selectie van de kandidaten door de Jury

Uiterlijk op 30 April

Ik ontvang het antwoord van de jury met een aantal
voorgestelde data voor intrek; of, indien mijn
kandidaatstelling niet werd geselecteerd, een uitnodiging
om deel te nemen aan een toekomstige oproep.

Vanaf half mei 2024

Intrek in de Test Shop door de eerste geselecteerde
projectdrager gedurende twee tot maximaal zes maanden.

De data voor de intrek worden met de laureaten vastgesteld.

Stap 01.

Ik controleer of de W83 Local Test Shop geschikt is voor mijn project.

Ik moet:

Gelieve de juiste vakjes aan te kruisen.

- Meerderjarig zijn.
- Juridisch handelingsbekwaam zijn.
- Opgevolgd worden/geweest zijn door een organisatie die onderneming begeleidt bij hun oprichting (of bereid zijn een opvolgingstraject te doorlopen)
Naam van de structuur:

- Het Frans/Nederlands beheersen op het niveau dat vereist is om een handelszaak te runnen.

- In het kader van deze kandidaatstelling producten en diensten op basis van een eerlijk prijsbeleid, d.w.z. tarieven die aangepast zijn aan het product en die gepast zijn voor zowel de producent als de eindklant.
- Een ethische, verantwoorde en duurzame aanpak hanteren: de producten moeten geproduceerd zijn vanuit het oogpunt van een duurzame economie en bij voorkeur afkomstig zijn uit een lokaal productiecircuut.
- De intentie hebben om een permanente handelszaak te openen.

Om in aanmerking te komen voor selectie moeten de projecten geworteld zijn in de duurzame/circulaire/lokale economie en een origineel/innovatief karakter hebben.

De projecten van het type HORECA kunnen niet in aanmerking genomen worden.

Entrepreneurs XXL asbl

xxl.entrepreneurs@ixelles.brussels

0490 52 24 17 - www.entrepreneursxxl.be

Stap 02.

Ik vul mijn kandidaatstellingsdossier in.

Ik stel mijn project en mijn team voor!

Naam van het project:

Gegevens betreffende de onderneming/rechtspersoon
Volledige naam van de onderneming/rechtspersoon:

Ondernemingsnummer bij de Kruispuntbank van
Ondernemingen:

Adres van de maatschappelijke zetel:

Naam - Voornaam van de kandidaat:

Hoofdactiviteit/Hoofdstatuut van de kandidaat
(Zelfstandige, zelfstandige in bijberoep, werknemer,
werkzoekende, ...):

Functie:

Gsm:

E-mail :

Adres (indien verschillend van de maatschappelijke zetel):

Geboortedatum:

Hoe heb je gehoord over de oproep tot kandidaatstelling?
(Meerdere keuzes, indien mogelijk contact aanduiden)

Via de vzw Entrepreneurs XXL Ondernemen

Via de gemeente Elsene

Via een begeleidende organisatie

Dewelke?

Via mond-tot-mondreclame

Via sociale netwerken

Ik woon/ik werk in de wijk

Andere:

Heb je reeds deelgenomen aan het bezoek aan de W83 ·
Local Test Shop?

Ja Nee



A. Mijn project?

Welk type product/dienst bied je aan? Beschrijf in enkele woorden je project. Voeg gerust ook enkele foto's toe.

Is je project van duurzame - ethische - lokale aard? Leg uit.

Is je project innoverend/origineel en/of ambachtelijk van aard? Leg uit (door de verkochte producten, de manier waarop ze verkocht worden, door de afwezigheid van dit type producten in de sector, door de lokalisatie, ...).

Hoe heeft u uw leveranciers gekozen?



Wat is je prijsgamma? Waarin is je project kwaliteitsvol en origineel (nieuw product of nieuwe dienst, toegang tot een nieuwe markt, ...) ?

Wie zijn je concurrenten? Hoe zal je jezelf onderscheiden ten opzicht van hen?

Wie is je klantendoelgroep?
Tot welk type klanten is je project gericht? Wie zijn ze?



Mijn team?

Hoe is het team samengesteld en hoe zijn de rollen en verantwoordelijkheden verdeeld?

Heb je reeds gelijkaardige ervaringen achter de rug (pop-up of winkel)?

Beschik je intern over alle competenties (ondernemersbekwaamheden) of ga je op zoek naar andere bijkomende competenties? Zo ja, welke?



Mijn aanwezigheid in de W83 · Local Test Shop?

Wat zijn je verwachtingen op het vlak van begeleiding?

- Wat zijn je sterktes en zwaktes?
- Welk soort begeleiding zou nuttig zijn voor jou (duurzaam ondernemerschap, networking, indeling van de handelsruimte, marketing, financiële luik, communicatie, ...)?

Hoe zie je je project in de W83 · Local Test Shop?

SFEER:

Beschrijf de sfeer van de winkel. Voeg desgevallend een moodboard of foto's toe.

INDELING:

Leg uit hoe je de ruimte zal indelen. Maak indien nodig gebruik van het plan en voeg het toe als bijlage.

PLAATS: De W83 · Local Test Shop ligt in Elsene, in de buurt van Naamsepoort, Matonge, Sint-Bonifaas, het Londenplein en de Elsenesteenweg: is dit een geschikte plaats voor je project? Indien ja, waarom? Leg uit op welke manier je project samenhangt met de wijk. Indien je de keuze had om je vestigen op een andere plaats in Brussel, waar zou dat zijn? Waarom?



B. Mijn financiering?

In onderstaande tabellen staan de bedragen die vereist zijn voor het gebruik van de W83 · Local Test Shop. Gelieve ook jouw financiële gegevens in te vullen zoals die op vandaag geraamd worden.

Wat zijn je financieringsnoden en wat is je financiële capaciteit?

Het doel is om een lijst op te stellen van alle nodige investeringen om je activiteit op te starten en vervolgens te preciseren hoe je deze investeringen zal financieren.

Mijn financieringsnoden

Post	In de W83 · Local Test Shop	In mijn permanent project**
Niet-materiële activa (bv.: handelsonderneming, overnamesom, patent, vergunning, ...)		
Financiële activa (bv. Huurwaarborg...)		
Materiële activa inrichtingswerken		
Materiële activa aankoop van materiaal		
Stock Waarde + Uitleg per post		
Startkas		
Lanceringskosten Flyers, inhoudiging...		
TOTAAL		

**facultatief

Mijn financieringsbron

Post	In de W83 · Local Test Shop	In mijn permanent project**
Eigen inbreng in contanten		
Eigen inbreng in natura		
Krediet		
Leasing		
TOTAAL		

**facultatief

Mijn financieringsbron

Post	Maandbedragen zbtw (behalve indien vermeld btw) in de W83 · Local Test Shop	Maandbedragen zbtw in mijn permanent project**
Huur, onroerende voorheffing		
Water, gas, elektriciteit, verwarming...	€ 250 btw	
Schoonmaak, onderhoud...		
Voertuigkosten (Brandstof, onderhoud, verkeersbelasting...)		
Kantoorkosten Telefonie, benodigheden...		
Publiciteitskosten		
Lonen en sociale bijdragen van het personeel		
Sociale bijdragen zelfstandige		
Sociale bijdragen vennootschap		
Verzekeringen (BA, brand, voertuig...)		
Diverse lasten		
TOTAAL (over te nemen in bovenstaande tabel)		

**facultatief

De financiering van mijn activiteit

Bepaal hier de beoogde maandelijkse omzet en preciseer de variabele en vaste kosten.

Post	Maandbedragen zbtw in de W83 · Local Test Shop	Maandbedragen zbtw in mijn permanent project**
Omzet (indien mogelijk, geef precieze berekening)		
Variabele lasten (= kostprijs: grondstoffen, aankoop van goederen,...)		
Vaste lasten		
Persoonlijke inhouding van de zelfstandige als natuurlijk persoon of loon van de zaakvoerder (inclusief RSZ)		
RESULTAAT		

**facultatief



Wat zijn de nodige investeringen om je project verder te zetten na de W83 · Local Test Shop? Stel in bijlage een financiële raming over 2 jaar voor (opgesteld met de hulp van een professionele instelling die startende ondernemingen ondersteunt of met de hulp van een professionele boekhouder). Hoe heb je een raming gemaakt van je verkoops cijfers (aantal klanten en verkoops prijzen) in je resultatenrekening?

<hr/>	<hr/>
<hr/>	<hr/>
<hr/>	<hr/>
<hr/>	<hr/>
<hr/>	<hr/>
<hr/>	<hr/>
<hr/>	<hr/>
<hr/>	<hr/>
<hr/>	<hr/>
<hr/>	<hr/>
<hr/>	<hr/>
<hr/>	<hr/>
<hr/>	<hr/>
<hr/>	<hr/>
<hr/>	<hr/>
<hr/>	<hr/>
<hr/>	<hr/>
<hr/>	<hr/>
<hr/>	<hr/>
<hr/>	<hr/>
<hr/>	<hr/>
<hr/>	<hr/>
<hr/>	<hr/>
<hr/>	<hr/>
<hr/>	<hr/>
<hr/>	<hr/>



C. Mijn beschikbaarheden?

Hoeveel uren kan je je per week maximum vrijmaken vóór de opening zodat je kan deelnemen aan het beheer van je project?

Heb je de nodige voorraad producten om onmiddellijk te starten?
Zoniet, denk je dat je snel over deze voorraad kan beschikken?

Is er een minder gunstige verkooperiode in het jaar voor je producten?

Heb je reeds een marketing- en communicatiestrategie uitgewerkt om je project kenbaar te maken bij het publiek?

Hoe ben je van plan om te communiceren? Welke middelen zul je aanwenden om klanten aan te trekken?



Stap 03.

Ik controleer of mijn dossier volledig is en dat de nodige documenten bijgevoegd zijn.

Gelieve de juiste vakjes aan te kruisen.

- | | |
|--|---|
| <input type="checkbox"/> Ik heb pagina's 1 tot 14 van dit formulier ingevuld en ik heb mijn handtekening gezet op pagina 15. | <input type="checkbox"/> Ik heb een document toegevoegd waarin ik de ontwikkelingsstrategie van mijn project voorstel. |
| <input type="checkbox"/> Ik heb een recto-versokopie van de identiteitskaart van elk teamlid bijgevoegd. | <input type="checkbox"/> Ik heb een document toegevoegd waarin ik de werking van mijn handelszaak (uurrooster, openingsdag, ...) voorstel. |
| <input type="checkbox"/> Ik heb een kopie van het cv van elk teamlid bijgevoegd. | <input type="checkbox"/> Ik heb alle grafische elementen (logo, foto's, inrichtingsplan, illustratie van het uithangbord/de winkelgevel...) toegevoegd aan het dossier die leiden tot een beter begrip van het project. |
| <input type="checkbox"/> Ik heb foto's van mijn producten bijgevoegd. | |
| <input type="checkbox"/> Ik heb een financieel plan op twee jaar bijgevoegd. | <input type="checkbox"/> Ik heb de documenten die ik als aanvullend beschouw als bijlage toegevoegd aan mijn dossier. |

Is alles in orde? Perfect!

Stuur ons je dossier per mail.

Elk kandidaatstellingsdossier moet verzonden worden met de volgende verplichte vermelding:

« **Kandidaatstellingsdossier – W83 ·
Local Test Shop – [Naam van je project]** »

Per e-mail naar de volgende adressen:

xxl.entreprene@ixelles.brussels
marie.mulligan@ixelles.brussels

Idealiter wordt het volledige dossier als één enkele bijlage in PDF-formaat verstuurd!

Projectcoördinator:

Marie Mulligan
0490 52 24 17

marie.mulligan@ixelles.brussels

Deadline: 15.04.2024 middernacht

Ik aanvaard het reglement dat als bijlage is gevoegd

<http://w83.be/candidature/>

Opgemaakt te

op

Naam, voornaam:

Handtekening



W83

LOCAL TEST SHOP

Bijlage

Technische beschrijving van de W83 · Local Test Shop

Het ter beschikking gesteld goed, dat gelegen is Waversesteenweg 83, omvat een gelijkvloerse verdieping bestaande uit twee lokalen, een toilet en een kleine keuken, met een totale bruikbare oppervlakte van ongeveer 35 m² en een binnenplaats van ongeveer 50 m². Op de kelderverdieping is er eveneens een kelder met een bruikbare oppervlakte van ongeveer 20 m² beschikbaar.

In detail:

GELIJKVLOERS:

Lokaal straatkant = 21 m² >
handelsruimte
van de Test Shop

Lokaal aan de kant van de koer =
9 m² > kantoor/atelier-ruimte van
de Test Shop

Keukentje + doorgang = 3 m²

Toilet + wastafel = 2 m²

Binnenkoer = 53 m²

GELIJKVLOERS -1:

Kelder straatkant = 20m² >
stockageruimte van de Test Shop

Toilet = 4m²

Plan van het lokaal

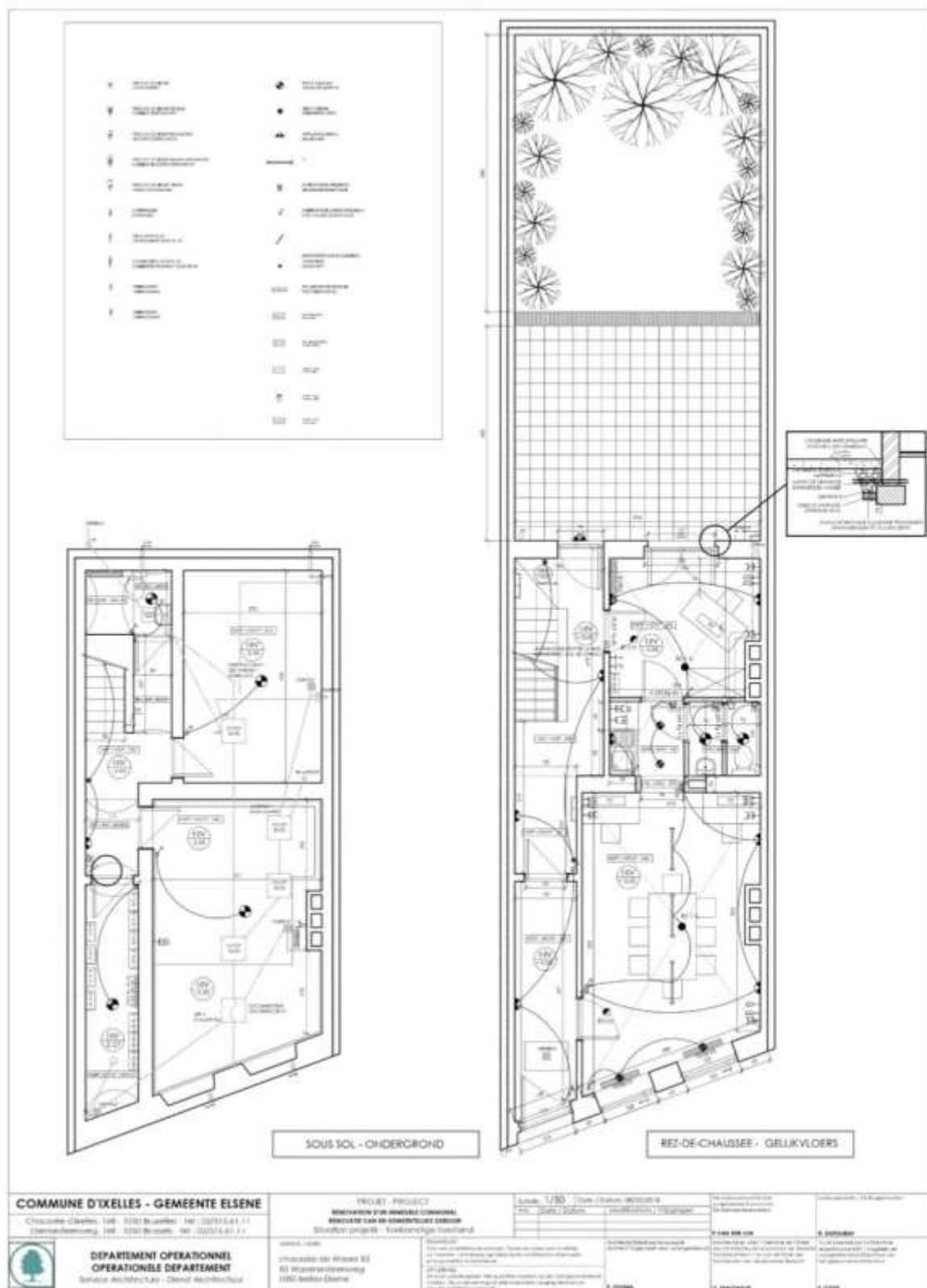

W83

W83
LOCAL TEST SHOP



Entrepreneurs XXL asbl
xxl.entreprenre@ixelles.brussels
0490 52 24 17
www.entreprenrexxl.be